

Tavola Rotonda  
**La Ciclabilità Cerrano-Adriatica**  
da CerranOnBike al Progetto BySEAcle  
3 giugno 2017, ore 16,00, Villa Filiani  
Via D'Annunzio, 90 Pineto (Te)

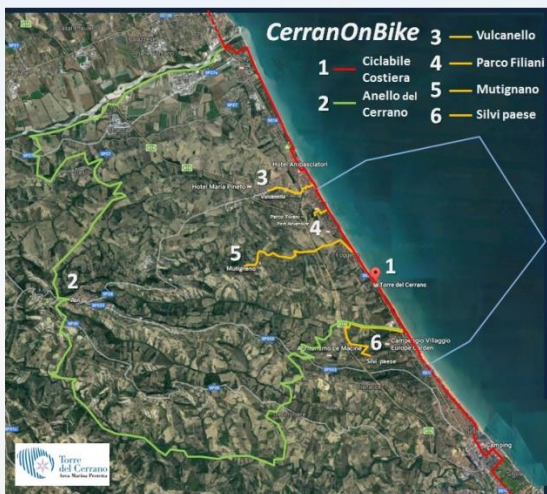

- Ore 16,00     **Saluto delle autorità e introduzione alla Tavola Rotonda**  
*Leone CANTARINI, Presidente AMP Torre del Cerrano; Robert VERROCCHIO, Sindaco di Pineto;*
- Ore 16,15     **Lo stato di attuazione del Bike to Coast nella costa teramana**  
*Introduce: Raffaele DI MARCELLO, Provincia di Teramo*
- Ore 17,15     **La Ciclovía Adriatica e il collegamento interregionale Marche-Abruzzo**  
*Introduce: Sergio TREVISANI, Comune San Benedetto del Tronto*
- Ore 17,45     **CerranOnBike e Biciturismo, realtà e tendenze in atto**  
*Introduce: Fabiano ARETUSI, AMP Torre del Cerrano*
- Ore 18,15     **Il progetto BySEAcle della rete delle aree protette**  
*Introduce: Alessandro LOMBARDI, Progetto "Life in BySEAcle"*

Partecipano alla TAVOLA ROTONDA: **Samuele DE LUCIA**, Commissario Comune di Silvi; **Renzo DI SABATINO**, Presidente Provincia di Teramo; **Vito PARTIPILO**, ex Vice-Sindaco di Silvi; **Giancarlo ODOARDI**, Coordinatore FIAB Abruzzo; **Dante CASERTA**, Vice-Presidente WWF Italia; **Mauro VANNI**, Europrogettista; **Barbara DI PIETRO**, Europrogettista; **Claudio Di DIONISIO**, Bike Life; **Guido CAPANNA PISCE'**, Cerrano Bike;

- Ore 18,45     - **CONCLUSIONI** a cura di **Luciano MONTICELLI**, Presidente Commissione Europa Regione Abruzzo  
*Modera la Tavola Rotonda: Fabio VALLAROLA, Direttore AMP Torre del Cerrano- Segretariato ADRIAPAN*