



Pos. CA-CDA-DELC

Delibera Consiglio di Amministrazione
Consorzio di Gestione Area Marina Protetta Torre del Cerrano

Delibera n.	Data	Oggetto:
011/2012	25/05/2012	PEG / Programma di Gestione 2012

Nell'anno giorno e mese, come sopra indicato, si è riunito, presso gli uffici dell'Area Marina Protetta Torre del Cerrano, il Consiglio di Amministrazione del Consorzio di Gestione, nelle forme di legge, a seguito di convocazione del Presidente Avv. Benigno D'Orazio.

Sono presenti ed assenti, ed esprimono il loro voto sulla delibera i seguenti signori:

<i>Componenti</i>	<i>Favorevoli</i>	<i>Contrari</i>	<i>Assenti</i>
1) Carlo CIFERNI			X
2) Enzo COSTANTINI	X		
3) Umberto DEL SOLE	X		
4) Orazio DI FEBO	X		
5) Emiliano DI MATTEO	X		
6) Benigno D'ORAZIO (Presidente)	X		
7) Giorgio PARISSÉ	X		
8) Marco VERTICELLI			X
9) Cristiano VILLANI			X

Presiede l'adunanza l'Avv. Benigno D'ORAZIO, Presidente dell'AMP. Svolge funzioni di Segretario il Consigliere Enzo COSTANTINI. E' presente il Dr. Fabio VALLAROLA Responsabile dell'Area Marina Protetta Torre del Cerrano.

Visto il titolo V della **Legge 31 dicembre 1982, n. 979**, "Disposizioni per la difesa del mare" e la **Legge 6 dicembre 1991, n. 394** "Legge quadro sulle aree protette", in particolare agli artt.18,19 e 20, come integrata dalla legge 9 dicembre 1998, n.426 "Nuovi interventi in campo ambientale";

Visto il **DM 21 ottobre 2009** "Istituzione dell'Area Marina Protetta Torre del Cerrano", pubblicato in GU 7 aprile 2010, n.80 che affida in gestione provvisoria l'Area Marina Protetta al "Consorzio di Gestione Area Marina Protetta Torre del Cerrano";

Visto il **DM 28 luglio 2009** "Regolamento recante la disciplina delle attività consentite nelle diverse zone dell'area marina protetta «Torre del Cerrano»", pubblicato in G.U. 7 aprile 2010, n.80.

Visto lo **Statuto**, registrato Provincia di Teramo Rep.26370 del 7 febbraio 2008, del Consorzio di Gestione dell'Area Marina Protetta Torre del Cerrano costituitosi formalmente in data 7 febbraio 2008 dopo l'approvazione delle delibere di adesione a detto Statuto: della Regione Abruzzo n.79/3 del 25 settembre 2007, del Comune di Silvi n.25 del 22 marzo 2007, del Comune di Pineto n.10 del 6 febbraio 2007 e della Provincia di Teramo n.3 del 6 febbraio 2007 e considerate altresì le **modifiche** allo stesso Statuto assunte in Assemblea nelle

[Handwritten signatures and initials]



sedute del 5 agosto 2010, 31 maggio 2011 e 28 novembre 2011.

Considerato che in data 1 novembre 2011, su parere favorevole pervenuto dal Ministero dell'Ambiente e Tutela del territorio e del mare n.PNM-2011-0020900 del 10 ottobre 2011, è stato stipulato il **contratto con il Direttore-Responsabile dell'Area Marina Protetta** con durata triennale sulla base di incarico dirigenziale, secondo quanto deciso nella seduta del Consiglio di Amministrazione del 16 settembre 2010 di approvazione del bando di concorso fino alla Deliberazione dello stesso Consiglio n.40 del 16 settembre 2011, di affidamento dell'incarico in forza del CCNL comparto Dirigenza Enti Locali.

Considerato che l'Area Marina Protetta Torre del Cerrano è stata affidata alla gestione del Consorzio in base a quanto previsto dall'art.7 del Decreto istitutivo dell'AMP: D.M. 21 ottobre 2009.

Visti gli articoli 11, comma 6, e 12 comma 1, dello Statuto del Consorzio, inerenti l'approvazione oltre che del Bilancio di Previsione e del Conto Consuntivo annuale da parte dell'Assemblea anche del «programma di gestione annuale».

Richiamato il **Conto Consuntivo 2011** approvato con deliberazione del Consiglio di Amministrazione n.7/2012 del 11 aprile 2012 e dall'Assemblea in data 30 aprile 2012 utile anche definire il residuo attivo del precedente anno.

Richiamata la deliberazione del Consiglio di Amministrazione del Consorzio n.1/2012 del 16 febbraio 2012 di approvazione del Bilancio di previsione 2012 e la deliberazione dell'Assemblea dello stesso Consorzio del 21 febbraio 2012 di approvazione del **Bilancio di Previsione 2012**.

Considerato il resoconto sull'attività svolta nel 2010 preparato sulla base del **Programma di Gestione 2010** approvato dall'Assemblea del Consorzio in data 5 agosto 2010 e presentato al Ministero dell'Ambiente con nota n.88/2011 del 28 febbraio 2011, in riscontro alla richiesta di monitoraggio dei flussi finanziari di cui alla nota DPN-2010-0021544 del 11 ottobre 2010, nonché il successivo **PEG/Programma di gestione 2011** approvato con deliberazione n.29 del 30 giugno 2011 che ha ricevuto il parere positivo del Ministero dell'Ambiente espresso con nota n.PNM-2011-0014638 del 8 luglio 2011.

Richiamato il verbale di Assemblea dell'Area Marina Protetta Torre del Cerrano del 30 settembre 2012 all'interno della quale oltre ad approvare lo stato di attuazione dei programmi 2011 si prevede una **programmazione su beni e servizi** per il 2012 sulla base degli accordi presi dai comuni in sede di riunione congiunta e verbalizzata in data 12 maggio 2011.

Considerato che con deliberazione del Consiglio di Amministrazione n.4 del 29 febbraio 2012 è stato approvato il **Programma delle attività della Cerrano Trade srl per il 2012** come prosecuzione del programma dell'annualità precedente con l'aggiunta di ulteriori elementi di attività.

Dato atto che il Ministero dell'Ambiente e Tutela del territorio e del mare con nota n.PNM-2012-0007439 del 11 aprile 2012 ha comunicato che in merito al Riparto 2012 delle somme stanziare dallo stesso Ministero ha richiesto la trasmissione **entro e non oltre il 20 aprile 2012** della proposta di Piano di Gestione (PdG) secondo il sistema standardizzato ISEA messo a punto dallo stesso Ministero.



Handwritten signature and initials at the bottom right of the page.



Considerati i tempi strettissimi lasciati a disposizione per la stesura del PdG nell'ambito del nuovo software predisposto dal Ministero e valutato il **sistema di standardizzazione ISEA** da parte degli uffici del Consorzio come utile alla definizione di alcuni aspetti di conservazione altrimenti poco considerati negli indirizzi assunti dal Consiglio di Amministrazione.

Visto il lavoro predisposto su tale software ISEA dal Direttore dell'Area marina protetta e trasmesso al Ministero con e.mail del 20 aprile 2012, recante protocollo n.596, entro la data indicata affinché non si mettessero a repentaglio gli stanziamenti che il Ministero deve erogare in favore del Consorzio.

Considerati gli elaborati che scaturiscono da tale software ISEA sul PdG dell'Area marina Protetta torre del Cerrano allegati alla nota trasmessa al Ministero e che si riportano in allegato alla presente per la dovuta approvazione (Allegati).

Richiamato quanto espresso nella nota di trasmissione del PdG al Ministero, missiva prot.n.611 del 26 aprile 2012, in cui si specifica che nel campo "Permessi Rilasciati" del documento "Indicatori di Riparto" (Allegato1) non è «mancante la casella della tipologia di permesso rilasciato che, in questa AMP, è per la stragrande maggioranza dei casi» e che «per tale indicatore si chiede pertanto di fare riferimento al numero di 45 PERMESSI rilasciati» nel 2011.

Visto che nella nota ministeriale si chiede che quanto riportato nel PdG venga autocertificato dal rappresentante legale dell'ente gestore, che nel caso del Consorzio è il Presidente del Consiglio di Amministrazione.

Richiamate, nell'ordine, la prima trasmissione del PEG/Programma di Gestione 2012 avvenuta a mezzo e.mail il 20 aprile 2012 con protocollo n.596, nel rispetto delle scadenze indicate dal Ministero dell'Ambiente nella nota richiamata nota n.PNM-2012-0007439 del 11 aprile 2012, e le note n.611 del 26 aprile 2012 n.821 del 22 maggio 2012 con cui è stato trasmesso anche il cartaceo del relativo PEG/PdG.

Considerato che la Commissione di Riserva, di cui all'art.9 del Decreto Istitutivo dell'AMP del 21 ottobre 2009 e all'art.25 dello Statuto del Consorzio di Gestione, che dovrebbe esprimere parere sul documento in oggetto, non è stata tutt'ora costituita nonostante i ripetuti solleciti agli Enti interessati a nominarne i membri pervenuti da più parti, compresa la più recente nota dello stesso Consorzio n.492-2011 del 20 maggio 2011.

Visto il D.Lgs. 18 agosto 2000, n.267, Testo Unico Enti Locali.

Ad unanimità dei voti legalmente resi nei modi e termini di legge

DELIBERA

Di approvare a ratifica il **Programma Esecutivo di Gestione** redatto ai sensi dell'art.169 del D.Lgs. 18 agosto 2000, n.267, Testo Unico Enti Locali, da considerarsi quale **Programma di Gestione 2012**, secondo quanto richiesto ed inviato al Ministero dell'Ambiente e Tutela del Territorio e del Mare ed anche quale **Programma di Gestione annuale 2012** di cui all'art. 11, comma 6 dello Statuto del Consorzio di Gestione dell'Area



Marina Protetta Torre del Cerrano, secondo i documenti allegati alla presente deliberazione di cui sono parte integrante:

- PEG/PdG Torre del Cerrano 2012 - RIPARTO (*Allegato 1*)
- PEG/PdG Torre del Cerrano 2012 - MINACCE (*Allegato 2*)
- PEG/PdG Torre del Cerrano 2012 - STRATEGIE e OBIETTIVI (*Allegato 3*)
- PEG/PdG Torre del Cerrano 2012 - MAPPA CONCETTUALE (*Allegato 4*)

Di inoltrare la presente deliberazione all'Assemblea del Consorzio per l'approvazione di cui all'art.11 comma 6 dello Statuto.

Di inoltrare la presente deliberazione al Ministero dell'Ambiente e Tutela del Territorio e del Mare per l'attività di controllo, vigilanza e monitoraggio di cui all'art. 11 del Decreto istitutivo dell'AMP di cui al DM del 21 ottobre 2009 ed in riscontro alla nota PNM-2011-0010421 del 13 maggio 2011.

Di pubblicare la presente Delibera sul sito dell'Area Marina Protetta: www.torredelcerrano.it, in osservanza a quanto previsto dall'art.124 del D.Lgs. 267/2000, nel rispetto di quanto previsto dalla Legge 18 giugno 2009, n.69, art.32, che obbliga alla sola pubblicazione a mezzo sito informatico e attraverso le modalità indicate nel Decreto Legislativo n.235/2010 "Codice dell'Amministrazione Digitale".

Letto, approvato e sottoscritto

Il Presidente

Avv. Benigno D'ORAZIO

Il Segretario della Seduta
Sig. Enzo COSTANTINI

Parere Regolarità Tecnica e Contabile
Art.49 D.Lgs 18 Agosto 2000, n.267 TUEL

FAVOREVOLE

Il Responsabile
dell'Area Marina Protetta
D. Fabio VALLAROLA

VISTO
Operatore Area Finanziaria

Certificato di pubblicazione

Art.124 D.Lgs 18 Agosto 2000, n.267 TUEL
Si certifica che la presente deliberazione è stata pubblicata sul sito ufficiale Area Marina Protetta "www.torredelcerrano.it" ai sensi della Delibera CdA n.6 del 18.02.2011, in data:

25 GIU. 2012

Il Responsabile
dell'Area Marina Protetta
D. Fabio VALLAROLA

VISTO
Operatore Area Amm.va



Allegato 1 Delibera n.11 del 25 maggio 2012

INDICATORI DI RIPARTO - FORMAT RACCOLTA DATI

ATTENZIONE: I DATI DA INSERIRE, DOVE NON INDICATO DIVERSAMENTE, SONO RIFERIBILI ALL'ANNO 2011

Area marina protetta (denominazione)	Torre del Cerrano
Superficie marina (ettari)	3.430
Chilometri di costa (km)	7.130

STRUTTURE UTILIZZATE		
Specificare la tipologia della struttura (es. sede principale, musei, sale espositive, ecc.) ed il numero di strutture per ciascuna tipologia	Tipologia	
	Numero	
	Sede Legale Torre Cerrano	1
	Sede Operativa Villa Filiani Pineto	1
	Sala Polifunzionale-Info Point Silvi	1
	Centro Visite Torre Cerrano	1
	Chalet Parco-Info Point e spiagge	2
	Area Parcheggio e info point	1
Uffici Società Commerciale	1	
Uffici IAT Silvi	1	
Specificare per ogni struttura indicata le informazioni richieste nei campi a seguire		
Sede principale		
Per sede principale si intende la sede dove si svolge l'attività amministrativa e organizzativa dell'area marina		
Indirizzo	Sede Legale Torre Cerrano SS16 Km431 PINETO (Te)	
Specificare se di proprietà/ in affitto/comodato/altro	<input type="radio"/> di proprietà <input type="radio"/> in affitto <input checked="" type="radio"/> comodato <input type="radio"/> altro	
Metri quadri (mq) della sede principale (Indicare esclusivamente i mq della struttura destinata all'attività)	60	
Altra struttura utilizzata		
Specificare se musei/sale espositive/altro	<input type="radio"/> musei <input type="radio"/> sale espositive <input checked="" type="radio"/> altro	
Indirizzo	Sede Operativa Villa Filiani via D'Annunzio,90 Pineto (Te)	
Specificare se di proprietà/ in affitto/comodato/altro	<input type="radio"/> di proprietà <input type="radio"/> in affitto <input checked="" type="radio"/> comodato <input type="radio"/> altro	
Metri quadri (mq) della sede principale (Indicare esclusivamente i mq della struttura destinata all'attività)	250	
Altra struttura utilizzata		
Specificare se musei/sale espositive/altro	<input type="radio"/> musei <input checked="" type="radio"/> sale espositive <input type="radio"/> altro	
Indirizzo	Sala Polifunzionale-Info Point Silvi via Po Silvi (Te)	
Specificare se di proprietà/ in affitto/comodato/altro	<input type="radio"/> di proprietà <input type="radio"/> in affitto <input checked="" type="radio"/> comodato <input type="radio"/> altro	
Metri quadri (mq) della sede principale (Indicare esclusivamente i mq della struttura destinata all'attività)	4763	



Altre strutture utilizzate	
Specificare se musei/sale espositive/altro	<input checked="" type="radio"/> musei <input type="radio"/> sale espositive <input type="radio"/> altro
Indirizzo	Centro Visite e Orto Botanico Torre Cerrano SS16 Km431 PINETO (T)
Specificare se di proprietà/ in affitto/comodato/altro	<input type="radio"/> di proprietà <input type="radio"/> in affitto <input type="radio"/> comodato <input checked="" type="radio"/> altro
Metri quadri (mq) della sede principale <i>(Indicare esclusivamente i mq della struttura destinata all'attività)</i>	10800
Altre strutture utilizzate	
Specificare se musei/sale espositive/altro	<input type="radio"/> musei <input type="radio"/> sale espositive <input checked="" type="radio"/> altro
Indirizzo	Chalet Parco-Info Points e spiagge in concessione
Specificare se di proprietà/ in affitto/comodato/altro	<input type="radio"/> di proprietà <input checked="" type="radio"/> in affitto <input type="radio"/> comodato <input type="radio"/> altro
Metri quadri (mq) della sede principale <i>(Indicare esclusivamente i mq della struttura destinata all'attività)</i>	4300
Altre strutture utilizzate	
Specificare se musei/sale espositive/altro	<input type="radio"/> musei <input type="radio"/> sale espositive <input checked="" type="radio"/> altro
Indirizzo	Area Parcheggio e Info point SS16 Km435 Pineto (Te)
Specificare se di proprietà/ in affitto/comodato/altro	<input type="radio"/> di proprietà <input type="radio"/> in affitto <input checked="" type="radio"/> comodato <input type="radio"/> altro
Metri quadri (mq) della sede principale <i>(Indicare esclusivamente i mq della struttura destinata all'attività)</i>	4555

Torre del Cerrano

PARCO MEZZI		
Presenza Mezzi nautici (Sì/No)	<input type="radio"/> SÌ <input checked="" type="radio"/> NO	
Se Sì, Numero Mezzi nautici		
<i>Suddividere i mezzi nautici in base alla tipologia, specificando la lunghezza del fuoritutto e il numero di mezzi per ciascuna tipologia</i>		
Mezzi Nautici di lunghezza fino a 10 m incluso (fuoritutto)		
Tipologia	Lunghezza del Fuoritutto (m)	Numero

[Handwritten signatures and initials]



Mezzi nautici di lunghezza superiore a 10 m (fuoritutto)		
Tipologia	Lunghezza del Fuoritutto (m)	Numero
Presenza Automezzi		<input checked="" type="radio"/> SI <input type="radio"/> NO
Se SI, Numero Automezzi		4

Elencare tutti gli automezzi posseduti a vario titolo specificando numero e tipologia

Tipologia	Titolo di possesso	Numero
Autoveicolo Fiat Multipla Diesel	proprietà	1
Bus Fiat Ducato 13 posti Gas Metano	proprietà	1
Veicoli elettrici modello BIRO immatricolazione ciclomotore	proprietà	2

Torre del Cerrano
11/05/2011

[Handwritten signature]

[Handwritten signature]



STRUMENTI DI PROTEZIONE	
Presenza di boe di segnalazione	<input checked="" type="radio"/> SI <input type="radio"/> NO
Se SI, Numero di boe di segnalazione	10
<i>Suddividere il numero di boe di segnalazione indicato in base alla profondità</i>	
Numero di boe con profondità fino a 20 m incluso	6
Numero di boe con profondità superiore a 20 m	2
Presenza gavitelli di attracco	<input checked="" type="radio"/> SI <input type="radio"/> NO
Se SI, Numero gavitelli di attracco	10

SORVEGLIANZA	
<i>Inserire il costo, rilevabile da bilancio, offerente alle eventuali convenzioni con le forze dell'ordine per sorveglianza del territorio ed il costo per l'implementazione e/o il mantenimento dell'impianto di videosorveglianza del territorio sostenuto nell'anno</i>	
Costo convenzioni forze dell'ordine (Euro)	
Costo per l'implementazione e/o mantenimento dell'impianto di videosorveglianza (Euro)	€ 300.000,00

PERMESSI RILASCIATI	
<i>Inserire il numero di permessi rilasciati per ciascuna delle attività indicate</i>	
Numero di Permessi per attività subacquee	
Numero di Permessi per attività di pesca professionale	
Numero di Permessi per attività di pesca ricreativa	
Numero di Permessi per attracco nautica di diporto	
Numero di Permessi attività sul demanio marittimo interno all'AMP	45 permessi

[Handwritten signatures and initials]



INDICATORI DEMOGRAFICI		
Numero dei comuni ricadenti nel territorio dell'area marina		2
Specificare il nome di ogni comune ed il numero degli abitanti di ciascun comune indicato		
	Nome	N. abitanti
Comune 1	Pineto	14591
Comune 2	Silvi	15750
Comune 3		
Comune 4		
Comune 5		
Comune 6		
Comune 7		
Comune 8		
Comune 9		
Presenze Turistiche nella provincia nella quale ricade il territorio dell'area marina protetta		3500000

CAPACITA' PROGETTUALE DELL'ENTE	
Valore economico complessivo dei finanziamenti ottenuti (Euro)	€ 262.980,00
Numero dei progetti presentati <i>I progetti si intendono presentati nel momento in cui sono consegnati all'ente erogatore del finanziamento, non sono da conteggiare le sole adesioni formali al soggetto capofila non seguite dalla presentazione ultima al soggetto erogatore</i>	16
Entrate dirette (Euro) <i>Nota: autofinanziamento come previsto dall'art.16 comma 1 (lettere d-i) e dall'art. 20 della L.394/91</i>	€ 12.783,00
Totale Trasferimenti Ministero dell'Ambiente 2010 (Euro)	€ 100.000,00



COFINANZIAMENTO DELL'ENTE GESTORE	
Cofinanziamento - Finanziario	<input checked="" type="radio"/> SI <input type="radio"/> NO
Se SI, Euro	€ 105.000,00
Cofinanziamento - Risorse umane	<input checked="" type="radio"/> SI <input type="radio"/> NO
Se SI, Numero Risorse Umane	1
<i>Indicare la presenza e il numero di risorse umane messe a disposizione dall'Ente gestore, per ogni risorsa umana indicata specificare il numero di ore annue dedicate alle attività dell'area marina</i>	
	Ore
Risorsa n. 1	1870
Risorsa n. 2	
Risorsa n. 3	
Risorsa n. 4	
Risorsa n. 5	
Risorsa n. 6	
Risorsa n. 7	
Risorsa n. 8	
Cofinanziamento - Strutture logistiche	<input checked="" type="radio"/> SI <input type="radio"/> NO
Se SI, Numero Strutture logistiche	
<i>Se l'Ente gestore ha messo a disposizione dell'area marina protetta strutture dove svolgere attività, specificare per ciascuna i mq relativi</i>	
	mq
Sede n. 1	60
Sede n. 2	250
Sede n. 3	4763
Sede n. 4	10800
Sede n. 5	4555

CERTIFICAZIONI	
Presenza certificazione EMAS	<input checked="" type="radio"/> SI <input type="radio"/> NO
Adesione protocollo ASPIM	<input type="radio"/> SI <input checked="" type="radio"/> NO

[Handwritten signatures and initials]



**Torre
del Cerrano**
Area Marina Protetta

Consorzio di Gestione Area Marina Protetta Torre del Cerrano
Regione Abruzzo - Provincia di Teramo - Comuni di Pineto e Silvi



**MINISTERO DELL'AMBIENTE
E DELLA TUTELA DEL TERRITORIO E DEL MARE**

INDICATORI DI BILANCIO	
Risorse spese (liquidate) (Euro)	€ 281.926,34
Risorse impegnate (Euro)	€ 411.667,99
Totale entrate (Euro)	€ 414.677,24

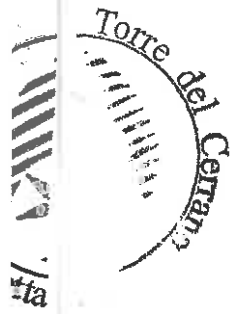

[Handwritten signatures]



Allegato 2 Delibera n.11 del 18 maggio 2012

MINACCE

Biodiversity Target	Minaccia diretta	Minaccia indiretta
1 Duna Mediterranea e Pineta (Dune marittime delle coste mediterranee con presenza di <i>Euphorbia Terracina</i>)	Pressione Antropica Ombreggio Inquinamento da rifiuti spiaggiati in seguito ad alluvione Pulizia spiaggia con mezzi meccanici	Turismo di massa non informato Calamità naturali Mancanza di sensibilità ecologica Mancanza di informazione nelle istituzioni locali (comune, Provincia, etc.)
2 Fratino - <i>Charadrius Alexandrinus</i>	Pressione Antropica Ombreggio Presenza di cani padronali e randagi Pulizia spiaggia con mezzi meccanici	Turismo di massa non informato Mancanza di sensibilità ecologica Mancanza di informazione nelle istituzioni locali (comune, Provincia, etc.)
3 Delfino - <i>Tursiops Truncatus</i>	Rifiuti in mare Pesca illegale di turbosoffianti Presenza intensiva di pesce di piccola taglia	Organizzazione pesca Mancanza di strategia di salvaguardia della specie
4 Tartaruga - <i>Caretta Caretta</i>	Rifiuti in mare Pesca illegale Presenza di turbosoffianti Inquinamento luminoso	Organizzazione pesca Mancanza di strategia di salvaguardia della specie Presenza di stabilimenti balneari Eccessiva illuminazione dei diversi insediamenti antropici
5 Sabellaria <i>Halcoki</i>	Pesca illegale e ancoraggio imbarcazioni diporto	Organizzazione pesca Mancanza di strategia di salvaguardia della specie

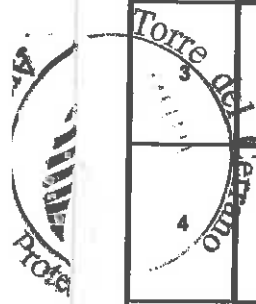

[Handwritten signatures and initials]



Allegato 3 Delibera n.11 del 18 maggio 2012

STRATEGIE e OBIETTIVI

Strategie	Obiettivi 2012	Obietti 2015	Piano finanziario Importo	% finanziamento
Gestione della Pineta	Entro il 2012 attuazione del primo regolamento di gestione	Entro il 2015 la pineta gestita in maniera ecosistemica (quindi regolamentata)	5.000	50% MATMM; 50% Comuni
Co-gestione dei flussi turistici	Entro il 2012 adozione del piano di gestione turistica delle zone dunali	Entro il 2015 il controllo della fruizione delle zone naturalisticamente piu' delicate (zona b)	5.000	50% MATMM; 50% Comuni
Delimitazione zone dunali	Entro il 2012 adozione del piano di gestione turistica delle zone dunali	Entro il 2015 completamento della delimitazione e restauro delle zone degradate	50.000	70% MATMM, 30% Comuni
Implementazione Campi Boe	Entro il 2012 realizzazione campo boe zona B	Entro il 2015 realizzazione campi boe in zona C e area diving in zona D	30.000	100% MATMM
Sorveglianza	Entro il 2012 attuazione della figura di Guida del Cerrano per sorveglianza volontaria	Entro il 2015 riconoscimento delle guide del Cerrano come UPS affianco alla CdP	20.000	80% MATMM, 10% Comuni, 10% autofinanziamento con le iscrizioni dei corsi
Educazione e sensibilizzazione	Entro il 2012 completamento attivita' educazione ambientale nelle scuole e cartellonistica nelle AMP	Entro il 2015 messa a sistema di tutte le forme di educazione e formazione	80.000	80% MIUR (comando personale scolastico), 10% Autofinanziamento (viaggi scolastici), 10% MATMM
Co-gestione della pesca	Entro il 2012 attuazione regolamento pesca ricreativa	Entro il 2015 intese con categorie di pesca professionale e attuazione di progetti comuni	20000	50% Regione Abruzzo, 50% MATMM
Comunicazione e controllo regimentazione fluviale	Entro il 2012 avvio sistema di monitoraggio qualità acqua sui fossi e fiumi di apporto diretto all'AMP	Entro il 2015 estensione del sistema di controllo anche ai fiumi limitrofi ed all'areale esterno dell'AMP	10.000	100% MATMM

Torre del Cerrano Area Marina Protetta

[Handwritten signature]

[Handwritten signature]



Creazione di strutture informative e di controllo	Entro il 2012 avvio strutture info-point e di controllo su due concessioni balneari nei punti strategici dei Comuni di Pineto e Silvi	Entro il 2015 stabilizzazione delle concessioni	80.000	50% MATMM; 50% Comuni
Attivazione Porta del Parco	Entro il 2012 definizione presenza strutture su concessione Comune di Silvi in zona Piomba	Entro il 2015 avvio delle attività in Zona Piomba	70.000	50% MATMM; 50% Comuni
Dotazione di Mezzi nautici	Entro il 2012 definizione mezzi necessari per le attività di promozione turistica e di educazione ambientale	Entro 2015 acquisto mezzi	80.000	100% MATMM
Piano di Gestione Sito di Interesse Comunitario	Entro il 2012 incarichi e predisposizione attività di gestione	Entro 2015 approvazione Piano di Gestione	55.000	100% Regione Abruzzo
Attuazione Segretariato Network delle aree protette dell'Adriatico AdriaPAN come base per l'attuazione di progetti europei	Entro 2012 attivazione segretariato	Entro 2015 costituzione forma associativa definitiva	40.000	14.000 MedPAN, 6.000 Comuni, 20.000 MATMM
Totale Euro			545.000	

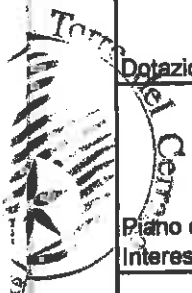

[Handwritten signatures]



Allegato 4 Delibera n.11 del 18 maggio 2012

MAPPA CONCETTUALE

ISEA

INTERVENTI STANDARDIZZATI DI GESTIONE EFFICACE IN AREE MARINE PROTETTE



MINISTERO DELL'AMBIENTE
E DELLA TUTELA DEL TERRITORIO E DEL MARE

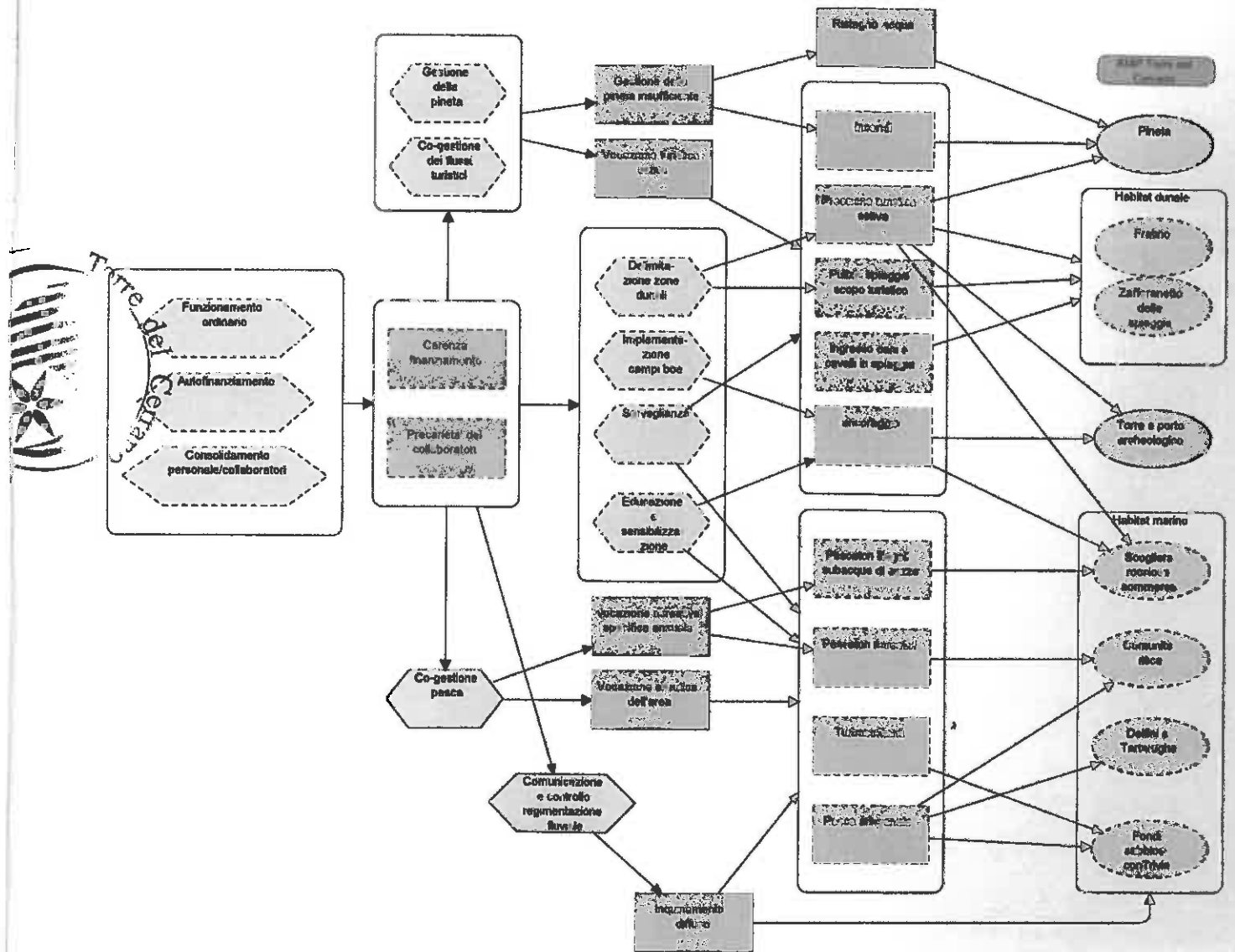

[Handwritten signatures and initials]